

# CScqi : installation pour les nuls

Si vous n'arrivez pas à installer CScqi, veuillez suivre scrupuleusement les indications de ce diaporama.

Pour de réinstaller le CScqi sans perdre vos données antérieures, choisissez le même répertoire **CScqi**

Double-cliquer sur : [Fichier d'installation complète de CScqi](#)

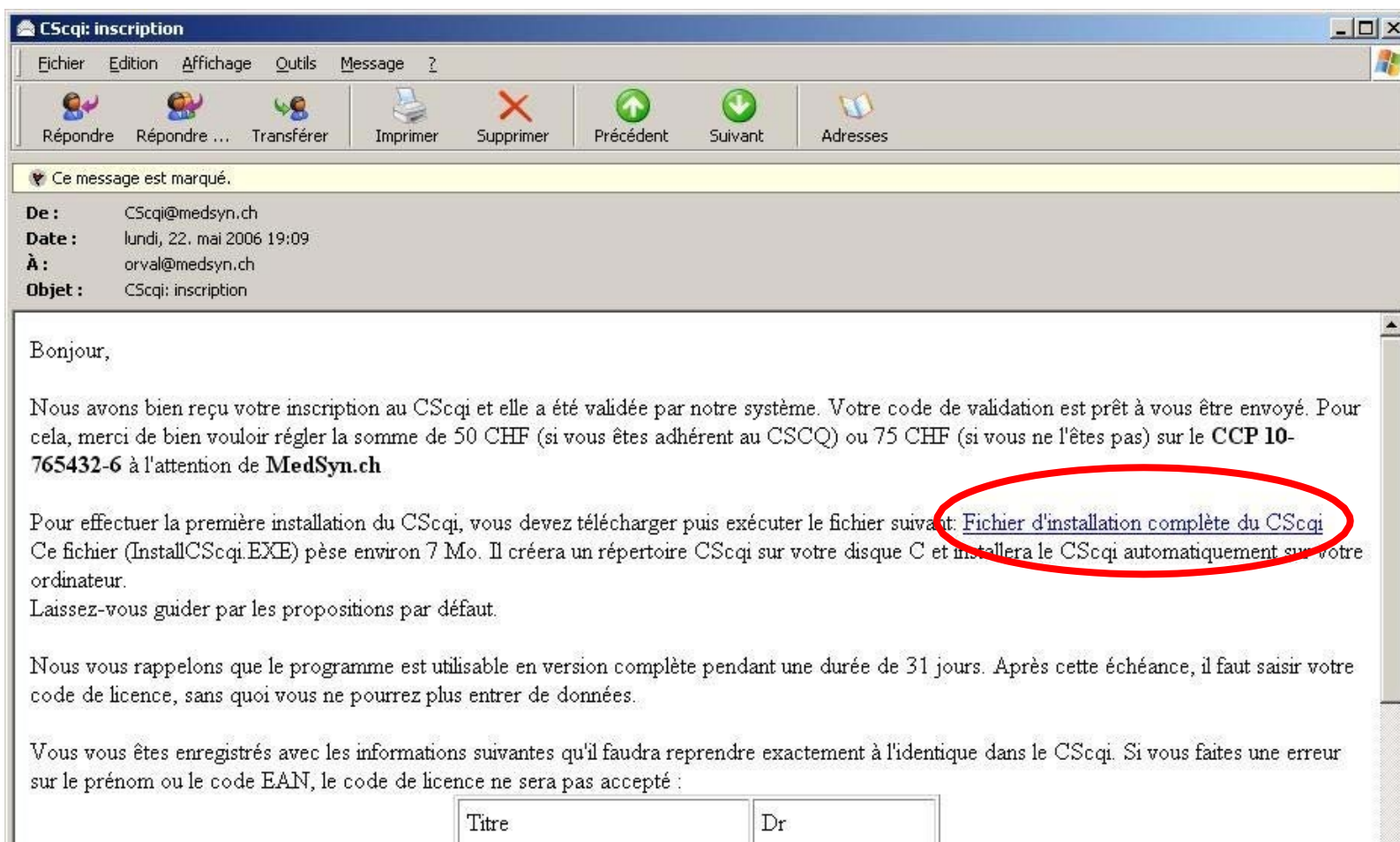

# Enregistrer

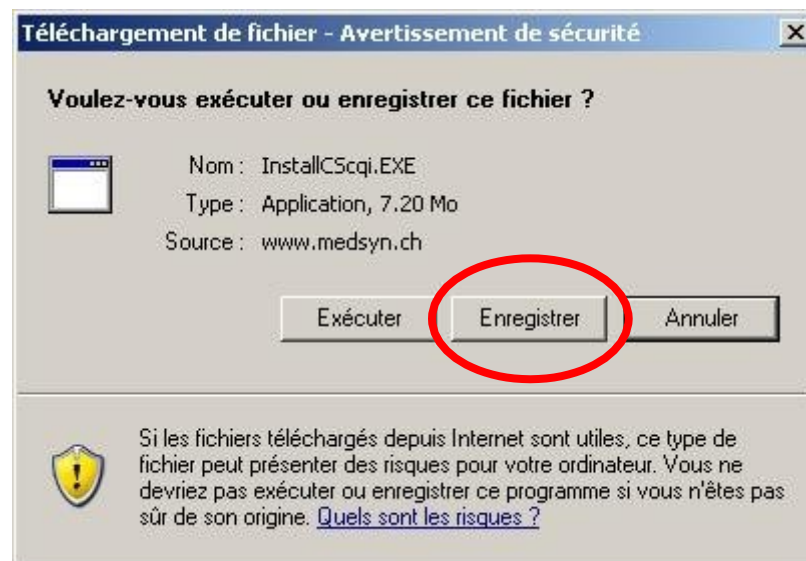

Enregistrer **InstallCScqi.exe** sous **C:\TEMP** par exemple  
ou **autre disque dur:\CScqi**

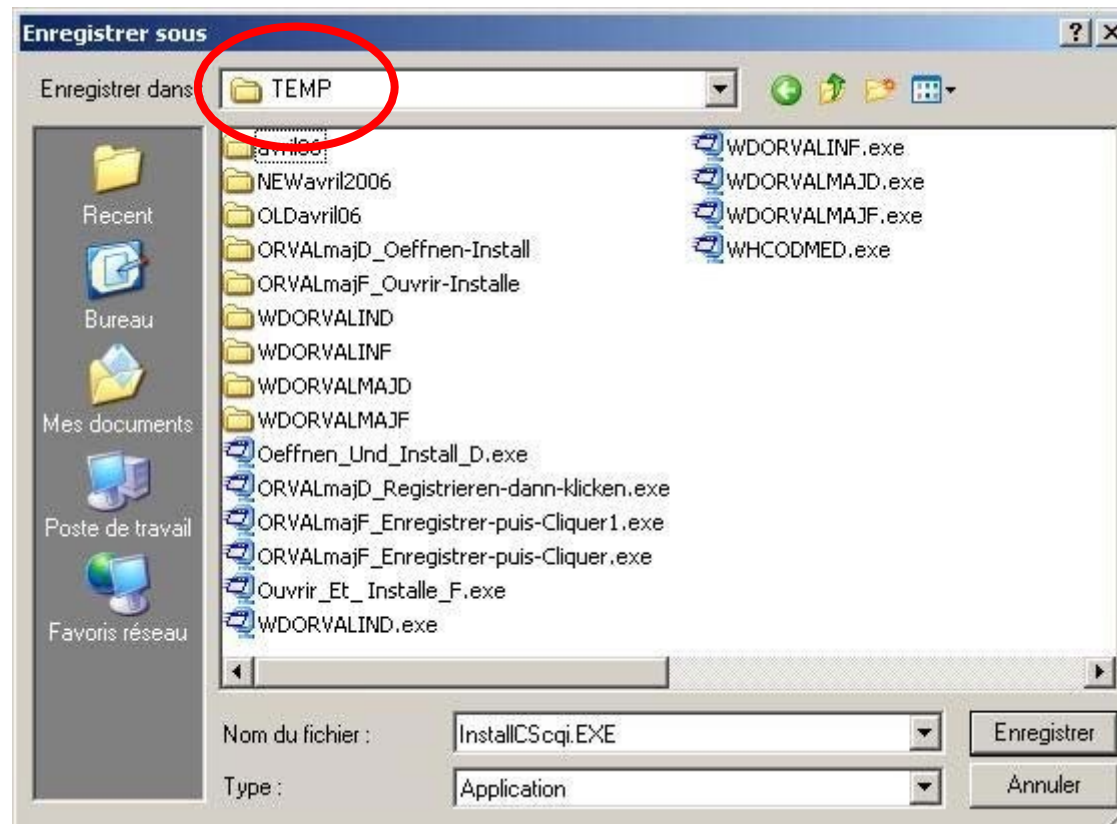

Après l'enregistrement : **Ouvrir le dossier**

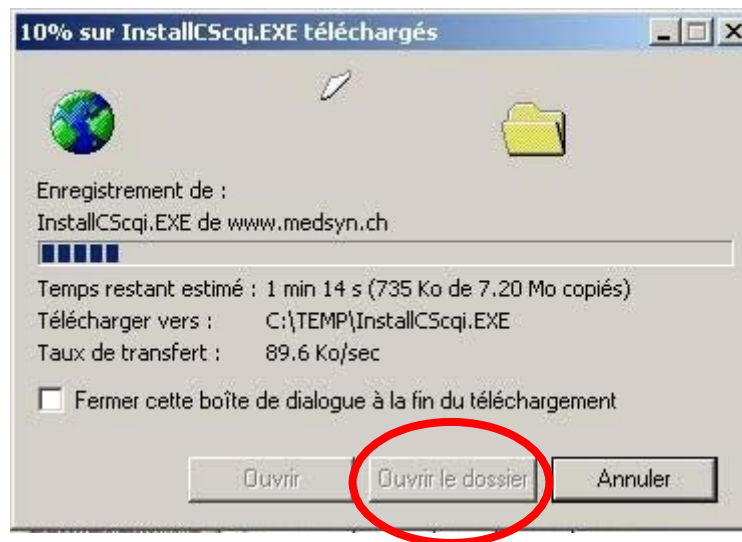

## Double-cliquer sur **InstallCScqi.exe**



# Exécuter

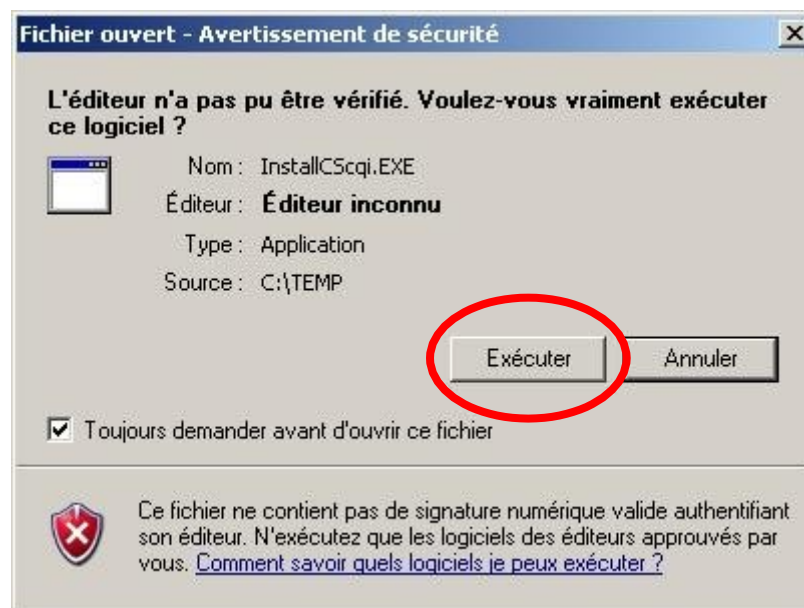

Choisissez un répertoire par exemple **C:\CScqi**  
ou autre disque dur:\CScqi





Vérifier que le répertoire correspond bien à votre choix, ici  
**C:\CScqi**

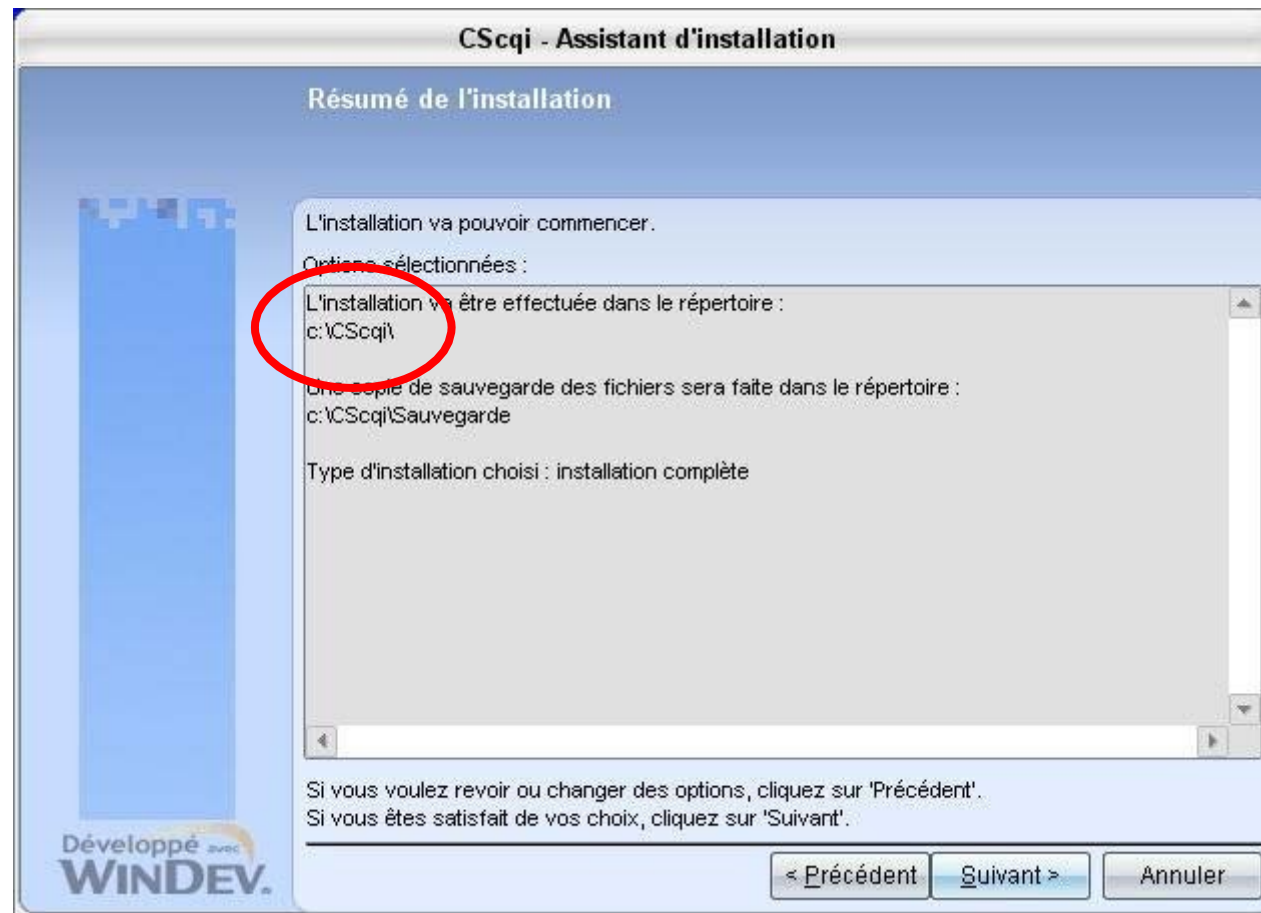

## Terminé ! Le logiciel démarre automatiquement

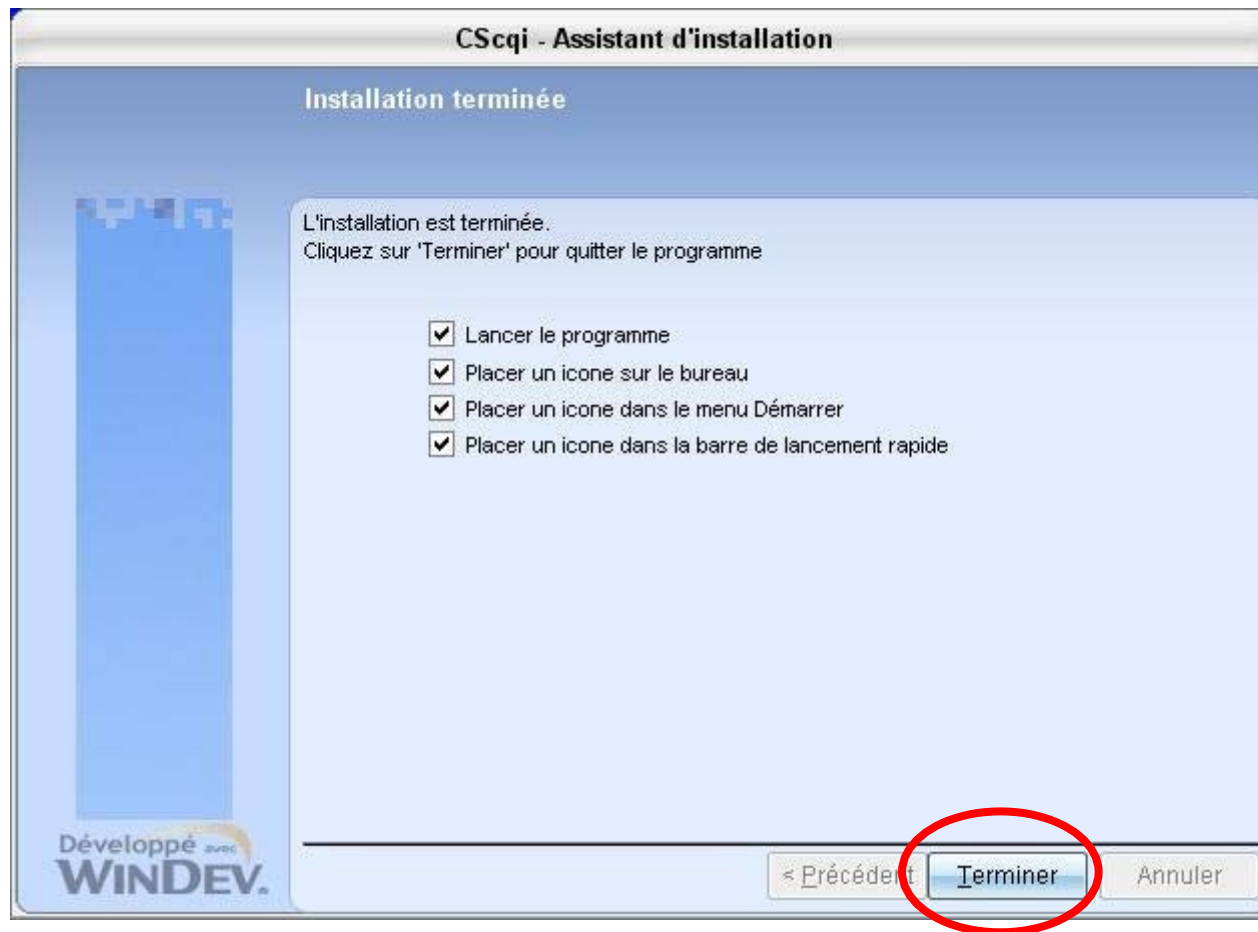

Entrez vos données conformément à ce qui a été enregistré lors de votre inscription.

Si les lignes : **prénom** et **Code EAN** ne sont pas identiques à ceux de l'inscription, vous ne pourrez pas saisir le **code de licence**. Remplissez toutes les lignes puis saisissez au moins un **collaborateur-superviseur** et son **visa**, vos initiales par exemple et notez le par sécurité quelque part !

Ensuite : **Enregistrer**... Et c'est fini !

Laboratoire et utilisateurs CScqi Utilisateur en cours:

Français

Les rubriques "Prénom ou laboratoire", "Code EAN" et "NPA lieu" sont obligatoires

Titre

Prénom ou laboratoire Le même que lors de l'inscription

Nom

Code EAN Idem inscription

N° concordat

Téléphone

Adresse

NPA et lieu

eMail

Importer

Enregistrer

Fermer

Installé Validé le: Code:

En-tête ajouté sur les rapports CScqi

Le même que lors de l'inscription  
EAN:

Collaborateurs

Sup	Nom	Prénom	Visa	Valable du	au	Téléphone